

検査状況確認アラートシステム

Prime Signal

メイン画面

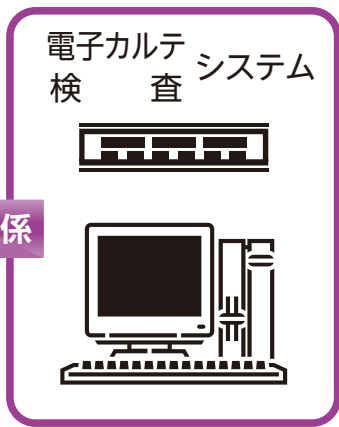
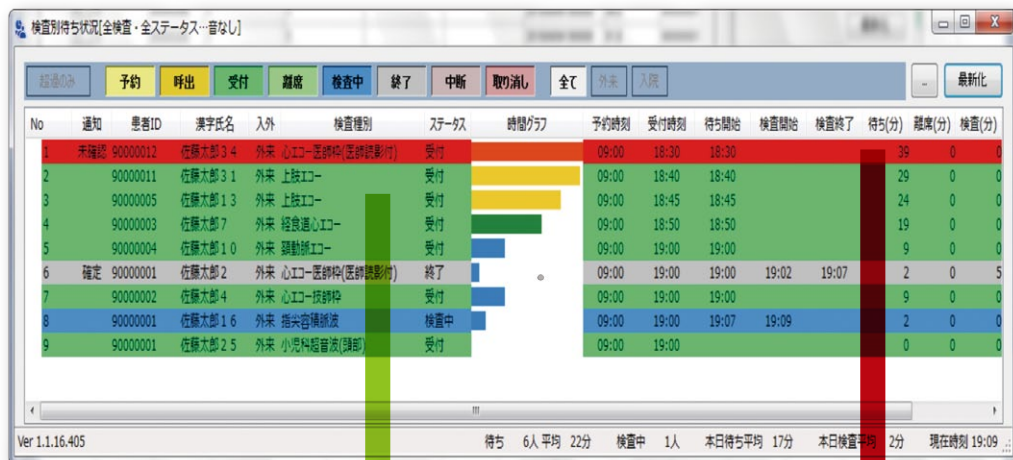

患者別表示

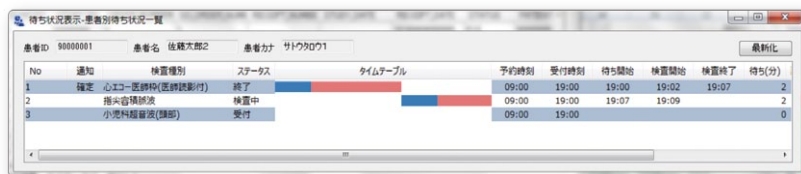

警告表示

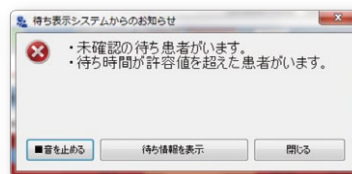

グラフィカルに状況確認、音声アラートでお知らせ

ターンアラウンドタイム (TAT) の計測としても利用可能

平均待ち時間や検査時間などのデータを再利用可能

忙しい現場でも、分かりやすくシンプルなシステムでサポートします。

患者様の待ち状況を簡単に把握

- 患者様ごとの待ち時間がグラフ表示されるため、状況を視覚的に把握できます。

患者様の待ち時間を任意で設定可能 → 越えた場合はお知らせ

- 患者様の“最長待ち時間値”を予め設定できます。設定した時間を超えた場合は、画面への表示および遅延アラート音で警告通知ができます。

データをExcel等にて管理可能

- 待ち時間や検査時間などのデータを、CSVファイルで出力できます。また、Excelによる統計帳票作成ツールもご用意しております。(オプション)

ハードウェアを追加せずに使用可能

- 電子カルテ・検査システムのクライアント端末で使用可能なため、基本的にハードウェアを追加せずに導入が可能です。(弊社製の案内表示システムを導入済みの場合。クライアント端末にて相乗り確認が必要)

病院様



システム運用

① 検査受付



患者様

受付

② 登録



③ 時間経過

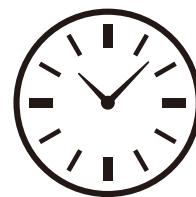

⑤ 検査室へ状況確認



患者様



検査技師

遅延
アラート音の
再生



④ 遅延アラート

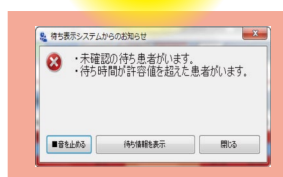

機能一覧

メイン画面

- ◆ステータスフィルタボタン
ステータスによる表示データのフィルタリング機能。
- ◆患者一覧表示
表示セットに指定された検査種別のデータを検査単位に表示。
背景色はステータスに対応した表示色。
- ◆時間グラフ表示
時間経過とともに時間グラフが伸び、待ち時間しきい値
(最長待ち時間値)との割合により表示色に変化
- ◆状況サマリ表示
「現在の待ち人数・時間」「検査中の人数」「本日の待ち時間・
検査時間の平均」を表示。

患者別画面

- ◆患者表示: 選択された患者様のすべての検査情報を表示
- ◆1患者で複数検査の受付が行われている場合、その進行
状況すべてを確認可能

警告表示

- ◆待ち時間しきい値(最長待ち時間値)を超過した場合、
バルーンを表示し警告。※同時に遅延アラート音再生も可能
- ◆待ち時間しきい値(最長待ち時間値)を超過し、さらに警告
時間を超過した場合、ダイアログを表示し再警告。
※同時に遅延アラート音再生も可能

環境設定

- ◆メイン機能とは別に、環境設定アプリケーションを提供

お問い合わせ

本社	〒411-0033 静岡県三島市文教町1-7-22	Tel.055-988-2320 / Fax.055-988-4579
東京オフィス	〒103-0025 東京都中央区日本橋茅場町3-7-6 茅場町スクエアビル2F	Tel.03-5623-2695 / Fax.03-5623-2696
静岡オフィス	〒420-0859 静岡市葵区栄町3-1 あいおいニッセイ同和損保静岡第一ビル2F	Tel.054-251-1520
三島開発センター	〒411-0907 静岡県駿東郡清水町伏見58-26	Tel.055-983-0530 / Fax.055-983-0531
大阪オフィス	〒533-0033 大阪府大阪市東淀川区東中島2-9-15 日大和生ビル4F	Tel.06-6990-7350 / Fax.06-6990-7351
福岡オフィス	〒812-0011 福岡県福岡市博多区博多駅前3-7-35 博多ハイテックビル506	Tel.092-481-7700